Nieuwe laadbuis schepen

Veevoeder en voedingsindustrie

Voor een belangrijke Europese leverancier van ingrediënten en grondstoffen voor voeder- en voedingsindustrie staat Deswarte in voor enkele bulkhandling oplossingen op maat.

Samenwerking Deswarte

Het gaat om een gefaseerde verbetering en re-engineering van enkele elevatoren en kettingtransporteurs voor scheepsbelading en scheepslossing.
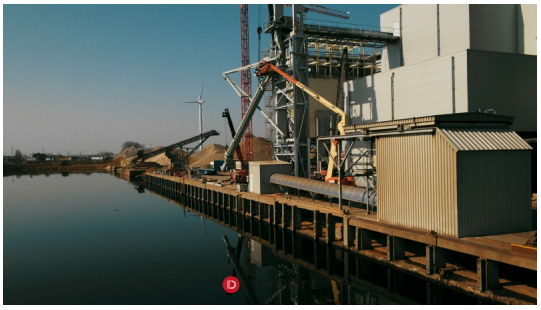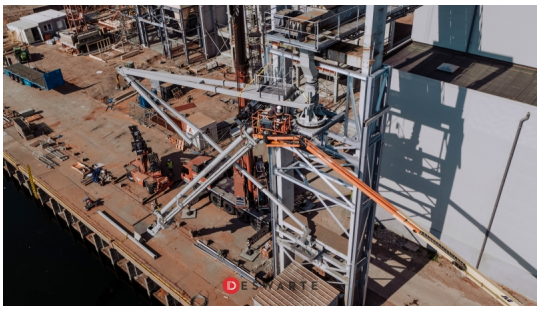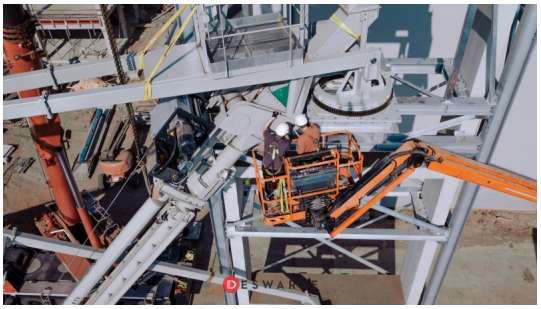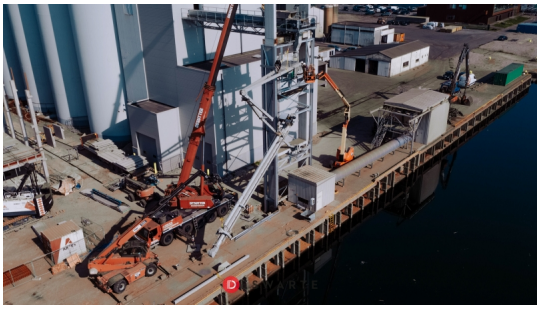
Één van de kettingtransporteurs meet 104 meter lang en transporteert het product naar silo's, elevatoren en schepen. Deswarte stond ook in voor het vervangen van een laadbuis dat ervoor zorgt dat schepen efficiënt en met quasi geen stofontwikkeling kunnen geladen worden.